# FOR RENT

**新築**

防犯カメラ 角住戸

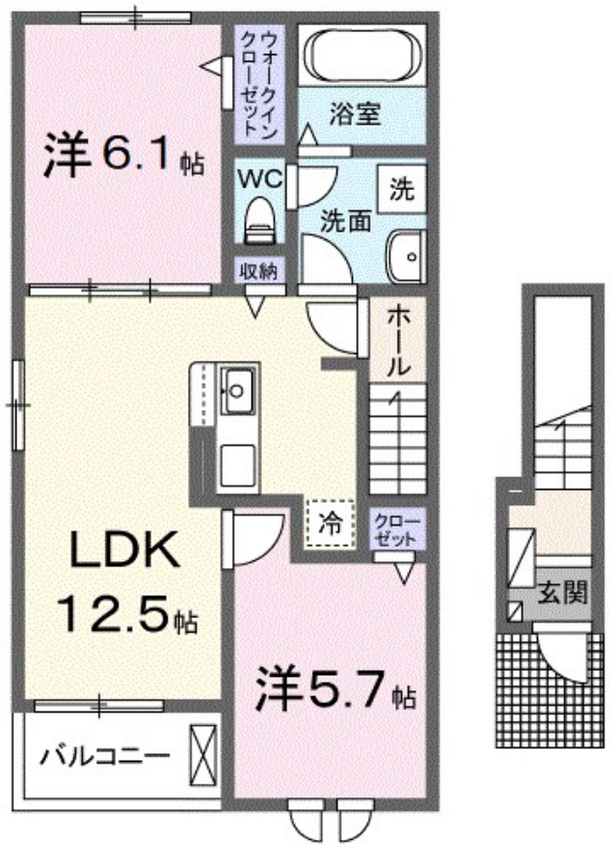

| 賃料 | 77,000円 | | |
|---|---|---|---|
| 間取り | 2LDK | 物件種別 | アパート |
| 管理費 | 2,200円 | 共益費 | 無 |
| 雑費 | 無 | | |
| 敷金 | 無 | 礼金 | 1ヶ月 |
| 敷引/償却金 | -/- | 保証金 | - |
| 交通 | 木次線　木次駅　徒歩19分 | | |
| 物件所在地 | 島根県雲南市木次町里方６３３－１ | | |
| 建物名・部屋番号 | クレール・ブロッサム　201号室 | | |
| 構造･規模 | 木造 2階建 2階 | | |
| 専有面積 | 56.44㎡ | 向き | 南西 |
| 築年月 | 2024年1月 | 入居時期 | 即時 |
| 仲介料 | 1.1ヶ月 | 損害保険 | 有 |
| 更新料 | 無 | 契約期間 | 2年 |
| 駐車場 | 有(敷地内) 3300円/月～ 駐輪場 | | |
| その他費用 | [一時金]　クリーニング費用：65,000円<br>[月次費用]　町内会費：500円 | | |
| 入居諸条件 | 二人可 | | |
| 保証会社 | 必須　ハウスリープ株式会社：契約時保証委託料：2.2万/月額保証委託料：賃料総額の2.2%又は5.5% ※ | | |
| 設備 | 宅配ＢＯＸ システムキッチン カウンターキッチン ＩＨクッキングヒーター バス・トイレ別 | | |
| 備考 | | | |

※間取りの「S」はサービスルーム(納戸)です。　※図面と現況が異なる場合は現況が優先となります。

情報更新日 2024年5月17日　No.0000014340


島根県知事（9）第693号
（社）島根県宅地建物取引業協会会員

**不動産システム株式会社 松江駅前店**

島根県松江市東朝日町133番7号
TEL:0852-67-3583　FAX:0852-67-3579
E-mail : info-s@f-systm.co.jp


←携帯サイトから物件詳細を閲覧できます！

| 取引態様 | 手数料負担の割合 | 貸主 | 0% | 借主 | 100% |
|---|---|---|---|---|---|
| 仲介先物 | 手数料配分の割合 | 元付 | 0% | 客付 | 100% |

不動産コード : 2101350　物件管理コード : 11313229585400000027067

※取引条件の有効期限は情報更新日より30日間となります。